T R T MÜZİK DAİRESİ YAYINLARI
T H M REPERTUAR SIRA No:1459
İNCELEME TARİHİ : 27_9_1977

YÖRESİ
SİVAS

KİMDEN ALINDIĞI
NEVZAT KARABIYIK

SÜRESİ :
♩♩: 80

DERLEYEN
ARİF MEŞHUR

DERLEME TARİHİ

NOTAYA ALAN
ARİF MEŞHUR

KABA ÇAMI BÜYÜK ÇAMI OYDULAR

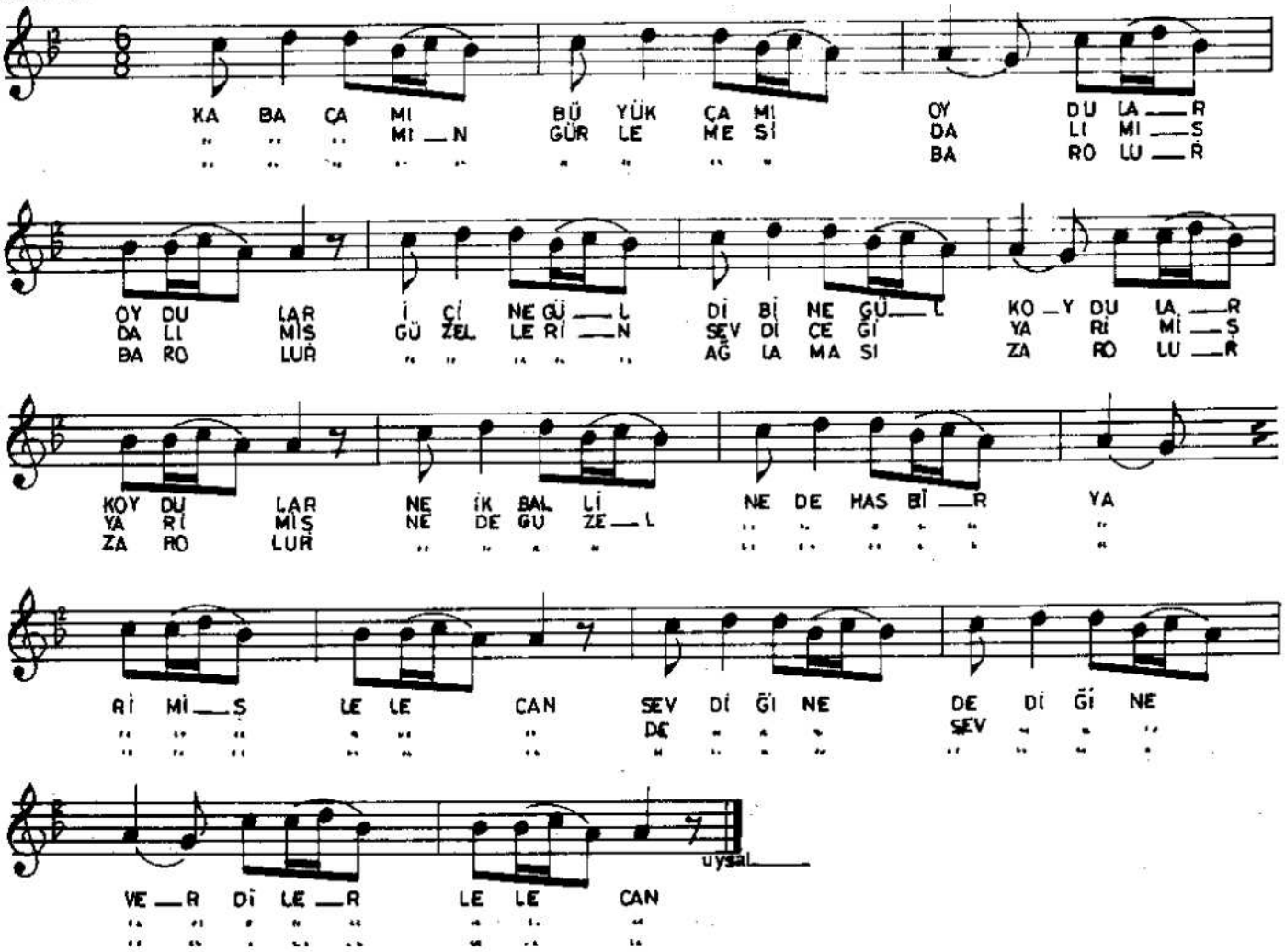

— 1 —

KABA ÇAMI BÜYÜK ÇAMI OYDULAR
İÇİNE GÜL DİBİNE GÜL KOYDULAR
Bağlantı { NE İKBALLİ NE DE HAS BİR YARİMİŞ LELECAN
SEVDİĞİNE DEDİĞİNE VERDİLER LELECAN

— 2 —

KABA ÇAMIN GÜRLEMESİ DALİMİŞ
GÜZELLERİN SEVDİCEGİ YARİMIŞ
Bağlantı. { NE DE GÜZEL NE DE HAS BİR YARİMİŞ LELECAN
DEDİĞİNE SEVDİĞİNE VERDİLER LELECAN

KABA ÇAMIN GÜRLEMESİ BAR OLUR
GÜZELLERİN AĞLAMASI ZAR OLUR
Bağlantı.