SULTAN AZİZ

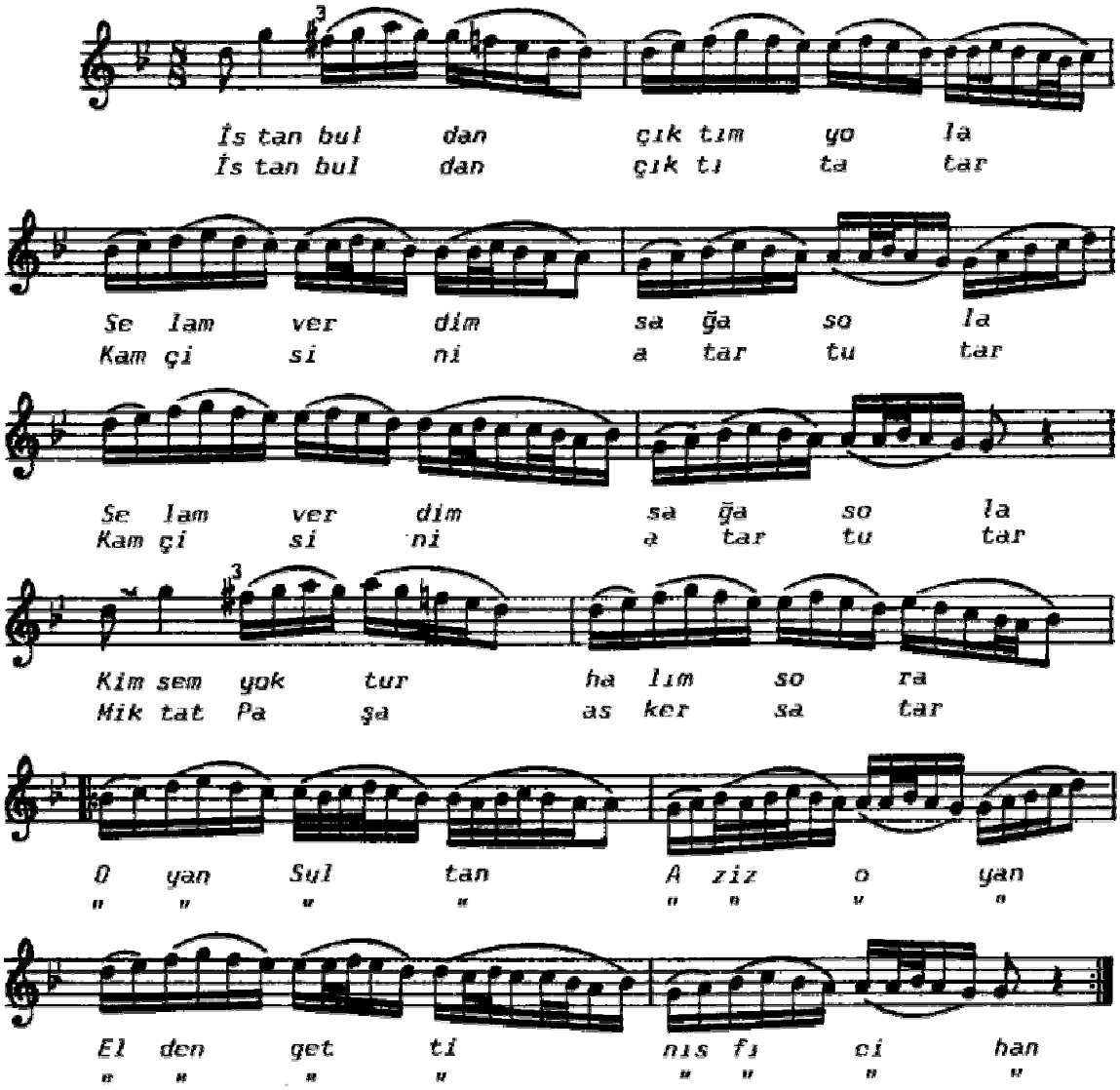

3

İstanbul'dan geli kayık
İçinde var serhoş ayık
Padişahlık sene layık

Oyan Sultan Aziz oyan
Elden getti nısf ı cihan

4

İstanbul'da çıktım dama
Selam verdim kaymakama
Asker oldum gettim Şam'a

Oyan Sultan Aziz oyan
Elden getti nısf i cihan